

Nos informations pratiques ...

Les accueils

Matin : de 7h30-9h30 Midi : de 11h30-12h10
Après-midi : de 13h30-14h00 Accueil soir : de 17h-18h30

Apporter tous les jours une tenue appropriée suivant la météo & chaussures fermées pour pratiquer les activités ainsi qu'un sac à dos avec casquette, crème solaire et bouteille d'eau individuelles

Tenue de rechange à prévoir pour les petits. Masques obligatoires pour les 6-11 ans à l'intérieur.

Notre équipe d'animation

Directrice : Christine POUSSEL
Directrice adjointe : Océane BOYAVAL
Animateurs 3 - 6 ans
Corine - Marie - Guillaume - Méline

Les accueils et départs se font par tranche d'âge et à leur étage respectif.

3-6 ans : 11h départ de l'ALSH, récupérer vos enfants au restaurant scolaire C.Brouqui à partir de 11h30.

6-11 ans : Aucun changement, récupération de vos enfants à l'ALSH.

Guichet Unique

Dossier unique obligatoire 2020 - 2021 -
Lundi au vendredi : 8h30 à 12h00 / 14h00 à 17h00

☎ Mairie : 05.65.38.72.95 ou 06.42.40.16.97

Mail : guichetunique@gramat.fr

La réservation peut être faite jusqu'à 17h00 la veille précédant le jour de fréquentation.

Portail famille

Site internet :

<https://mairiedegramat.portail-familles.net>

Inscription jusqu'à 1 jour ouvré

Annulation d'une réservation jusqu'à la veille 12h00

A la fermeture du guichet unique (après 17h00), vous avez la possibilité de réserver par mail & téléphone A votre demande votre enfant peut être inscrit sur liste d'attente. Une confirmation par mail vous sera transmise.

Permanence du Guichet à l'ALSH: Mercredi 21 juillet de 17h00 - 18h30

Liste d'attente possible

VACANCES D'ÉTÉ 2021

Du 7 au 30 juillet 2021

Ouvert de
7h30 à 18h30



« Les Tilleuls »
3 - 6 ans

ENFANT SCOLARISÉ EN MATERNELLE ET PROPRE

La Ville de Gramat vous informe...

Fermé du 30 août au 1^{er} septembre



alsh@gramat.fr - 05.65.33.42.56 / 06.86.52.72.75

Service Éducation - Jeunesse

Du 7 au 9 juillet

LES ANIMAUX DE LA FORÊT

SORTIE LE 9 JUILLET À LA MÉDIATHÈQUE MUNICIPALE

JEUX SPORTIFS AU PARC DE LA GARENNE



Du 19 au 23 juillet

LES ANIMAUX DE LA FERME

JEUX D'EAU

MOUTON ARTICULÉ

JEUX SONORES + BLIND-TEST

SORTIE LE 23 JUILLET À LA MÉDIATHÈQUE MUNICIPALE

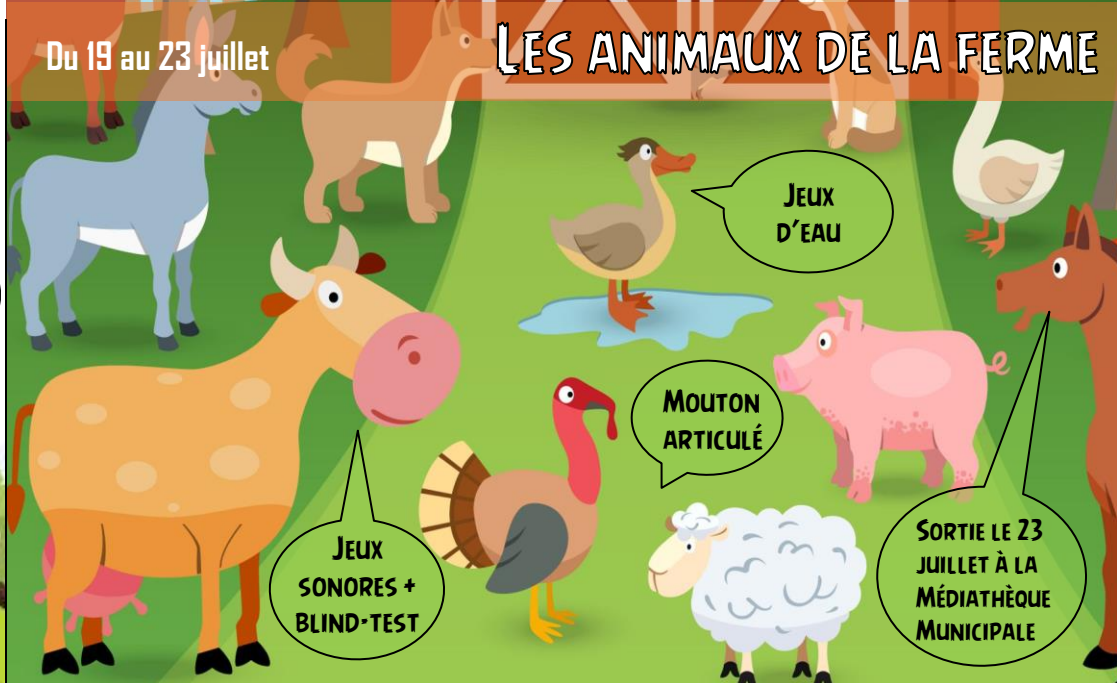

SORTIE LE 22 JUILLET À LA BREBIS BAVARDE (SUPP. DE 1€) → PIQUE-NIQUE ET GOÛTER FOURNIS PAR LA RESTAURATION SCOLAIRE CLÉMENT BROUQUI

Du 12 au 16 juillet

LES ANIMAUX DE LA FORÊT

RÉALISATION D'UN TABLEAU OURS EN COTON

SORTIE LE 16 JUILLET À LA CYBER BASE

DOODLE

JEUX DE MÉMOIRE



13 JUILLET : SORTIE AU PARC ANIMALIER → PIQUE-NIQUE ET GOÛTER FOURNIS PAR LA RESTAURATION SCOLAIRE CLÉMENT BROUQUI

LES ACCUEILS SE FONT SUR LE PARKING DU PARC ANIMALIER → ARRIVÉES DÈS 8H00 / DÉPARTS DÈS 17H00 JUSQU'À 18H30.

Du 26 au 30 juillet

CRÉATION D'UN TABLEAU-POISSONS

DÉCOUVERTE DES JEUX DE SOCIÉTÉ

RÉALISATION D'UNE FRESQUE

EXPÉRIENCES SCIENTIFIQUES

CHASSE AUX TRÉSORS

SORTIE LE 30 JUILLET À LA MÉDIATHÈQUE MUNICIPALE



LES ESPÈCES EN DANGER SUR TERRE ET DANS LES OCÉANS